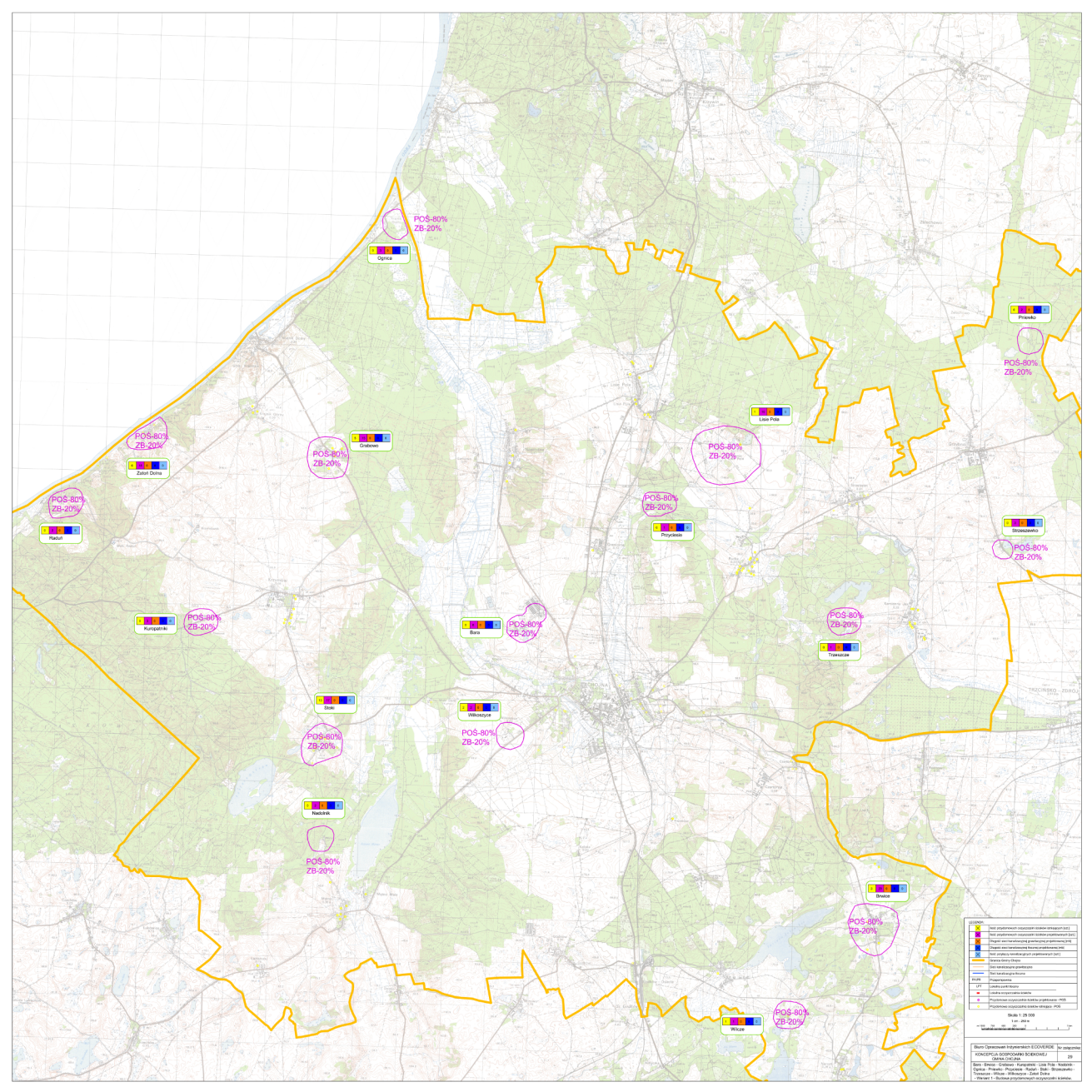
POŚ-80%
ZB-20%
Ogrnica
Grabowo
Żatoń Dolna
Raduń
Kuropatniki
Bara
Stoki
Wilkoszyce
Nadolnik
Lisie Pole
Przyciesie
Przewłoki
Strzeszewko
Trzeszcze
Brwice
Wilcze
LEGENDA
Skala 1 : 25 000
1 cm - 250 m
Biuro Opracowań Indywidualnych ECOVERDE
Nr zaległości
KONCEPCJA GOSPODARKI ŚCIEKOWEJ
GMINA CHOJNA
29
Bara - Grabowo - Kuropatniki - Lisie Pole - Nadolnik - Ogrnica - Przewłoki - Przyciesie - Raduń - Stoki - Strzeszewko - Trzeszcze - Wilcze - Wilkoszyce - Żatoń Dolna
- Wariant 1 - Budowa przydomowych oczyszczalni ścieków.