

GMINA CHOJNA

działka nr ewid. 2001, miejscowość Chojna

SKALA: 1:1000

(obręb 2.)

Załącznik do uchwały
Rady Miejskiej w Chojnie
Nr
z dnia

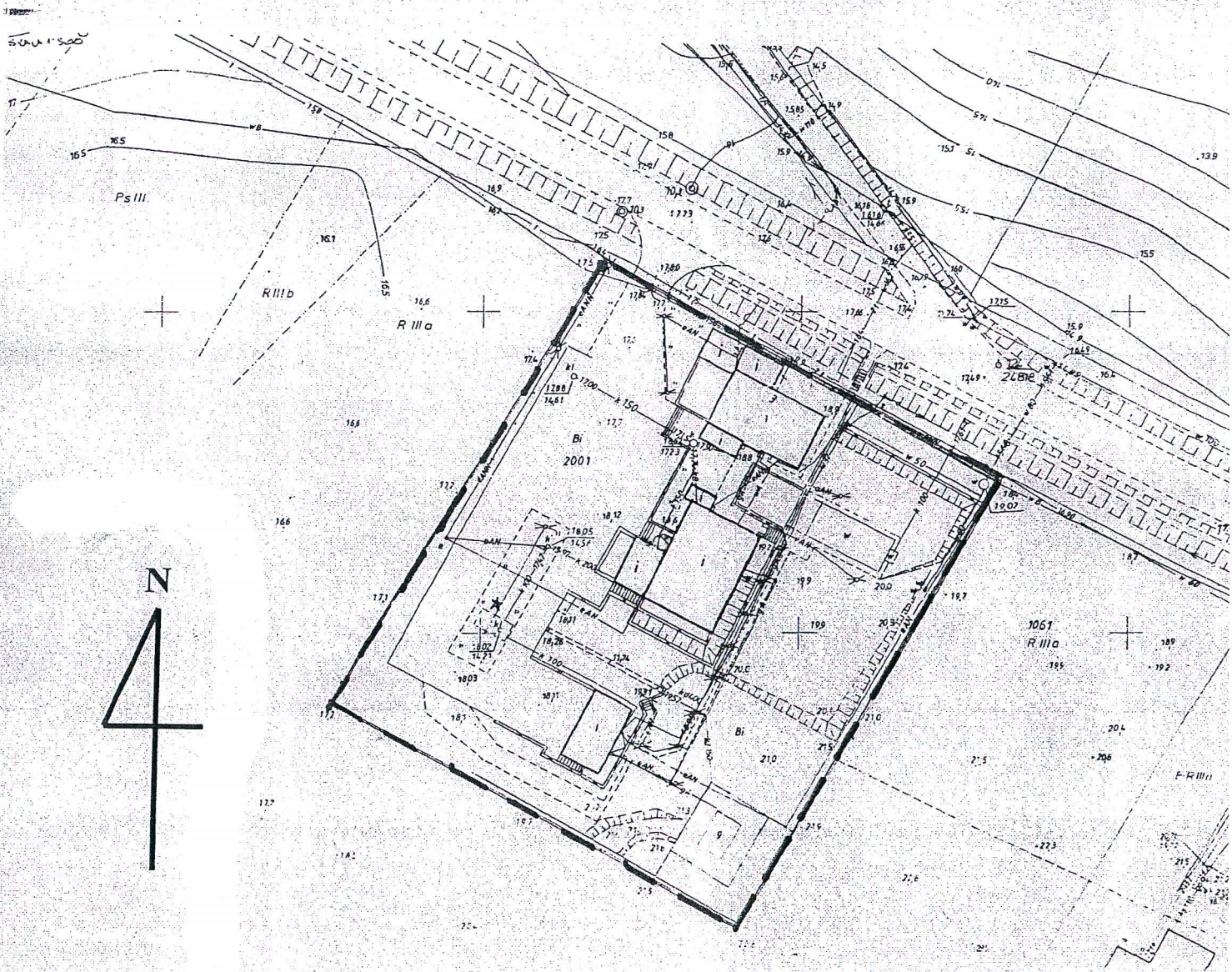

granice obszaru objętego zmianą planu

Licencja nr 6642.1308.2014_3206_CL0

1. Nazwa organu wydającego licencję:

Powiat Gryfiński
74-100 Gryfino, ul. Sprzymierzonych 4
tel. 404-50-00, 416-36-37
NIP: 858-15-63-280

2. Licencjobiorca:

WÓJCIK JANUSZ
Chojna, ul. Żwirki i Wigury 6
74-500 CHOJNA
NIP:

3. Informacje o materiałach zasobu, których dotyczy licencja:

Lp.	Nazwa materiału zasobu	Identyfikator materiału zasobu	Data wykonania kopii	Określenie obszaru/objektu, do którego odnosi się licencja ¹⁾
1	Arkusze mapy zasadniczej w postaci drukowanej czarno-białej w formacie A3	P.3206.1986.258	11-09-2014	Chojna obr.2

4. Niniejsza licencja upoważnia licencjobiorcę wymienionego w pkt 2 lub ustanowione przez licencjobiorcę podmioty do wykorzystywania wyszczególnionych w pkt 3 materiałów zasobu²⁾

dla potrzeb własnych niezwiązanych z działalnością gospodarczą, bez prawa publikacji w sieci Internet.

5. Nie narusza licencji udostępnianie materiałów zasobu przez licencjobiorcę innym podmiotom dla realizacji celu i w granicach uprawnień określonych w ust. 4.

Sporządził(a): **Monika Kowalska⁴**

POUCZENIE

Zgodnie z art. 48a ust. 1 ustawy z dnia 17 maja 1989 r. - Prawo geodezyjne i kartograficzne (Dz. U. Z 2010 r., Nr 193, poz. 1287 z późn. zm.) kto wykorzystuje materiały zasobu bez wymaganej licencji lub niezgodnie z warunkami licencji, lub udostępnia je wbrew postanowieniom licencji osobom trzecim, podlega karze pieniężnej w wysokości dziesięciokrotności opłaty, za udostępnienie tych materiałów.

¹⁾ Określenie obszaru/objektu może nastąpić poprzez wskazanie: jednostki podziału terytorialnego kraju, jednostki podziału kraju stosowane w EGiB (jednostki ewidencyjne, obręby ewidencyjne, działki ewidencyjne), wykaz gośdeł mapy, współrzędne poligonu, nazwę i identyfikator TERYT miejscowości, nazwę i identyfikator obiektu fizjograficznego (zgodne z PRNG), identyfikatory punktów osnowy geodezyjnej, identyfikatory punktów granicznych. Informacja nie jest wymagana w przypadku udostępniania dokumentów wchodzących w skład operatów technicznych.

²⁾ Cel lub zakres upoważnienia do wykorzystania udostępnionych materiałów zasobu należy wybrać według listy stanowiącej załącznik do niniejszego wzoru.

³⁾ Licencja wystawiona zgodnie z zasadami określonymi w art. 40c ust. 4 ustawy z dnia 17 maja 1989 r. - Prawo geodezyjne i kartograficzne zawiera:

- 1) niepowtarzalny identyfikator umożliwiający weryfikację autentyczności licencji;
- 2) adres strony internetowej umożliwiającej przeprowadzenie weryfikacji, o której mowa w pkt 1;
- 3) wskazanie daty, godziny, minuty oraz sekundy, w której nastąpiło wygenerowanie licencji w trybie art. 40c ust. 4 ustawy;
- 4) klauzulę, że zgodnie z art. 40c ust. 4 ustawy samodzielnie wydrukowana licencja nie wymaga podpisu organu lub upoważnionego pracownika oraz pieczęci urzędowej;
- 5) pouczenie o sposobie weryfikacji, o którym mowa w pkt 1.